

**C'est qui ?**

# L'Iliade, c'est le logement !

Six résidences dans deux départements :

- ✓ 3 à **CHÂTEAU-GONTIER** (53) : Résidences Paul Armand LEPAGE, La Trinité, René PERREAULT
- ✓ 1 à **SENONNES** (53) : Résidence André BASLÉ
- ✓ 1 à **SEGRÉ** (49) : Résidence Nelson MANDELA
- ✓ 1 au **LION D'ANGERS** (49) : Résidence Alphonse COCHARD
- ✓ + 3 logements diffus à destination des victimes de violences conjugales

Une large gamme de logements meublés : de la chambre au T5 (colocation).

Pour personne seule, couple ou famille.

Pour étudiant, scolaire, apprenti, salarié, stagiaire de la formation, etc...



**A partir de 30€/mois**

(prix résiduel avec APL taux minimum)

# CHÂTEAU-GONTIER

16 – 30 ans



Résidence Paul Armand LEPAGE

## HORAIRES\*

- Lundi : 9h00 – 20h00
- Mardi : 9h00 – 20h00
- Mercredi : 9h00 – 19h00
- Jeudi : 9h00 – 22h00
- Vendredi : 9h00 – 16h30

\*sous réserve de modifications

## TARIFS\*

- Redevance de **221,90€** à **436,00€**  
(sans déduction des APL)
- Dépôt de garantie de **150€** et  
adhésion annuelle **9€**
- Forfait 10 repas (60€)
- Compléments : Wifi 7€, Buanderie 4€,  
Fond de solidarité 4€

\*tarifs 2024



Résidence René PERREAULT



Résidence La Tinière

## Les 3 résidences de CHÂTEAU-GONTIER

### 86 logements

- 86 logements (de 9 à 65 m<sup>2</sup>) ; dont 69 équipés de kitchenettes
- Logements meublés, prises téléphone et TV
- 2 buanderies avec machines à laver et sèche-linge

### Sur la résidence principale

- Accès internet dans les logements et dans les espaces collectifs
- Cuisine collective
- Un espace numérique
- Restauration en self-service
- Prêt de vélos



# LE LION D'ANGERS

## HORAIRES\*

Lundi : 16h00 – 19h00

Jeudi : 14h00 – 22h00

(en semaine paire)

Vendredi : 9h30 – 16h30

\*sous réserve de modifications

## TARIFS\*

- Redevance de **350,14€ à 513,42€**  
(sans déduction des APL)
- Dépôt de garantie de **150€** et  
adhésion annuelle **9€**
- Compléments : Wifi 7€, Buanderie 4€,  
Fond de solidarité 4€

\*tarifs 2024



16 – 30 ans

## La résidence Alphonse COCHARD

### 21 logements

- 21 studios (de 15 à 38 m<sup>2</sup>) équipés de kitchenettes
- Logements meublés avec sanitaires et salle de bain, prises téléphone et TV
- Un espace numérique
- Accès internet dans les logements et dans les espaces collectifs
- Une buanderie avec machine à laver et sèche-linge



# SEGRÉ

## HORAIRES\*

Lundi : 9h00 - 19h00

Mercredi : 9h00 - 13h00

Jeudi : 14h00 - 22h00

(en semaine impaire)

Vendredi : sur rendez-vous

*\*sous réserve de modifications*

## TARIFS\*

- Redevance de **349,73€** ou **465,00€** (sans déduction des APL)
- Dépôt de garantie de **150€** et adhésion annuelle **9€**
- Compléments : Wifi 7€, Buanderie 4€, Fond de solidarité 4€

*\*tarifs 2024*



16 - 30 ans

## La résidence Nelson MANDELA

20 logements

- 20 studios (de 17 à 23 m<sup>2</sup>) ; tous équipés de kitchenettes
- Logements meublés avec sanitaires et salle de bain, prises téléphone et TV
- Un espace numérique
- Accès internet dans les logements et dans les espaces collectifs
- Une buanderie avec machines à laver et sèche-linge
- Salle collective avec terrasse

PROCHAINEMENT  
10 LOGEMENTS  
NEUFS





## HORAIRES\*

Lundi : 9h00 – 19h00

Mardi : 9h00 – 19h00

Mercredi : 9h00 – 19h00

Jeudi : 9h00 – 19h00

Vendredi : 9h00 – 17h00

\*sous réserve de modifications

## TARIFS\*

- Redevance de **350,68€** ou **466,39€**  
(sans déduction des APL)
- Dépôt de garantie de **150€** et  
adhésion annuelle **9€**
- Forfait 10 repas (60€)
- Compléments : Wifi 7€, Buanderie 4€,  
Fond de solidarité 4€

\*tarifs 2024

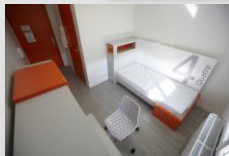

## La résidence André BASLÉ

### 51 logements

- 51 studios (de 13 à 26 m<sup>2</sup>) ; dont 12 équipés de kitchenettes
- Logements meublés avec sanitaires et salle de bain, prises téléphone et TV
- Un espace numérique
- Accès internet dans les logements et dans les espaces collectifs
- Une buanderie avec machines à laver et sèche-linge
- Cuisine collective dans chaque bâtiment
- Prêt de vélos et navettes



# TINY HOUSE



Une Tiny House est une petite maison en bois montée sur roues, Elle se caractérise par une surface habitable de 15 m<sup>2</sup> et est dotée d'un véritable habitat et de tout le confort nécessaire.

## TARIFS\* résidents

**221,90 € TTC/mois**

## TARIFS\* touristes

Location à la nuit (2 personnes) :	<b>65 € TTC</b>
Personne supplémentaire :	<b>10 € TTC</b>
Location à la semaine :	<b>385 € TTC</b>
Location au mois :	<b>550 € TTC</b>
Repas (à Château Gontier) :	<b>9,80 € TTC</b>
Petit déjeuner :	<b>5,00 € TTC</b>

\*tarifs 2024



Ce logement insolite d'une superficie habitable de 15m<sup>2</sup> comprend :

- De 1 à 4 couchages
- Une salle de bain équipée (douche, lavabo, WC)
- Un coin cuisine (évier, réfrigérateur, plaques de cuisson)
- Un système de chauffage
- Une terrasse de 10m<sup>2</sup>
- Une restauration à deux pas, à l'Illiad Habitat Jeunes



# L'Iliade, c'est la **restauration** !

Des plats variés & équilibrés « faits maison »,  
du lundi au vendredi ( le midi uniquement)



**Tarif  
résident :**  
6,00€

**Tarif pour  
tous :**  
8,60€

Seule condition : adhésion annuelle (9€) ou journalière (1,20€)

## Nouveautés !



**« Tout en cocotte »**  
15,90€

A base de produits locaux (dans un rayon de 30km)

**Possibilité de réservation de l'espace PIERRE HENRY**  
(pour réunion, séminaire, formation, etc.) **jusqu'à 50 personnes**



# L'Iliade, c'est un espace de réunion !

Location de salles : réunion, séminaire, formation, atelier...

SENONNES



A partir de 50€ la demi-journée

- ✓ 3 à Château Gontier
- ✓ 1 à Segré
- ✓ 1 au Lion d'Angers
- ✓ 1 à Senonnes

SEGRÉ



CHÂTEAU-GONTIER

A partir de 98€ la journée



# L'Iliade, c'est un accompagnement socio-éducatif individualisé !

## ✓ L'INDIVIDUEL

Besoin de renseignements ? D'aide dans les démarches administratives ?  
Un projet professionnel en questionnement ?

Des intervenants sont présents au sein de chacune de nos résidences pour orienter, écouter, informer et accompagner les résidents.



## ✓ LE COLLECTIF

CULTURE    JEUX    ÉCOLOGIE    ANIMATIONS    HANDISPORT  
PARTAGE    SPORTS    CONVIVIALITÉ    PRÉVENTION    ATELIERS CULINAIRES  
MUSIQUE    CONVIVIALITÉ    RADIO CINÉMA    ENVIRONNEMENT    SANTÉ



# L'Iliade, c'est un espace ressource !



[www.infos-jeunes.fr](http://www.infos-jeunes.fr)

# L'Iliade, c'est aussi ...

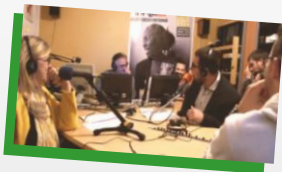

- ✓ Une **animation territoriale** (CLEE, comités santé, émissions de radio, collectif fête de la musique, comité action logement, etc.)
- ✓ Un **engagement RSO (Responsabilité Sociétale des organisations)**
- ✓ Des permanences de l'**ADLJ** (Association Départementale pour le Logement des Jeunes)
- ✓ Des **ateliers CV et lettres de motivation**
- ✓ La possibilité de passer le **code** (via La Poste, SGS...)
- ✓ Un service de **portage de repas** et de **restauration scolaire**
- ✓ Une **boîte à CV** (recueillis par les agences intérim du territoire) et des **offres d'emploi** publiées sur notre site internet
- ✓ Des **séjours adaptés** proposés aux personnes en situation de handicap
- ✓ Un **label vélo** (qui signifie un endroit sécurisé pour poser son matériel, des kits de réparation à disposition, des cartes et des conseils sur les circuits du halage, une possibilité de restauration sur place)
- ✓ Des **petits déjeuners proposés aux chefs d'entreprises**
- ✓ ...



# L'Iliade, c'est également

**1 équipe  
d'évaluateurs  
externes !**

- ✓ Certifiés (Cabinet Acthan)
- ✓ Formés aux méthodes évaluatives
- ✓ Pour tous les établissements sociaux et médico-sociaux

## Nous c'est :

Résidence

**PAUL ARMAND  
LEPAGE**

9, rue du 8 mai 1945  
53200 Château-Gontier  
02 43 07 27 05  
06 82 61 97 05

Résidence

**LA TRINITÉ**

1, rue du 8 mai 1945  
53200 Château-Gontier  
02 43 07 27 05  
06 82 61 97 05

Résidence

**RENÉ PERREAULT**

3, rue Flandres  
Dunkerque  
53200 Château-Gontier  
02 43 07 27 05  
06 82 61 97 05

Résidence

**André BASLÉ**

3, square de l'Éperon  
53390 Senonnes  
02 43 07 27 58  
06 40 66 48 05

Résidence

**Nelson MANDELA**

15, rue du lycée  
49500 Segré  
09 72 57 20 69  
06 71 95 33 02

Résidence

**Alphonse COCHARD**

16 rue A. Cochard  
49220 Lion d'Angers  
09 72 57 20 67  
06 82 61 97 05

**Siège social L'Iliade 9 rue du 8 Mai 1945 53200 Château-Gontier**  
Tél. 02 43 07 27 05 – [secretariat@iliade.asso.fr](mailto:secretariat@iliade.asso.fr)

**[WWW.ILIADE.ASSO.FR](http://WWW.ILIADE.ASSO.FR)**

Retrouvez nous sur :

